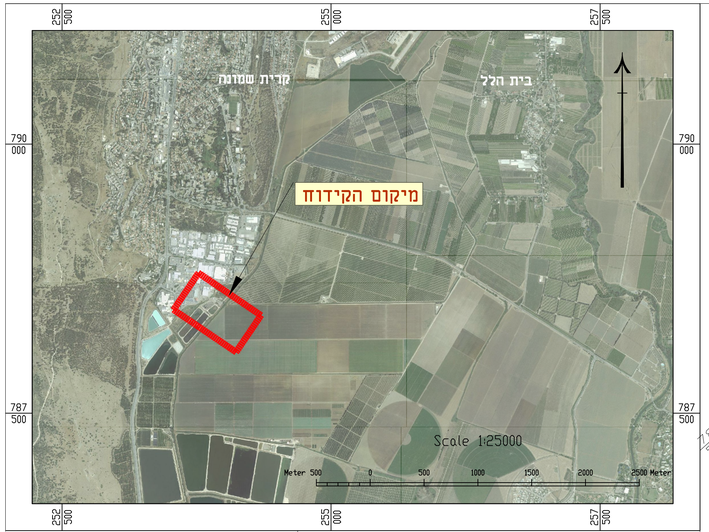

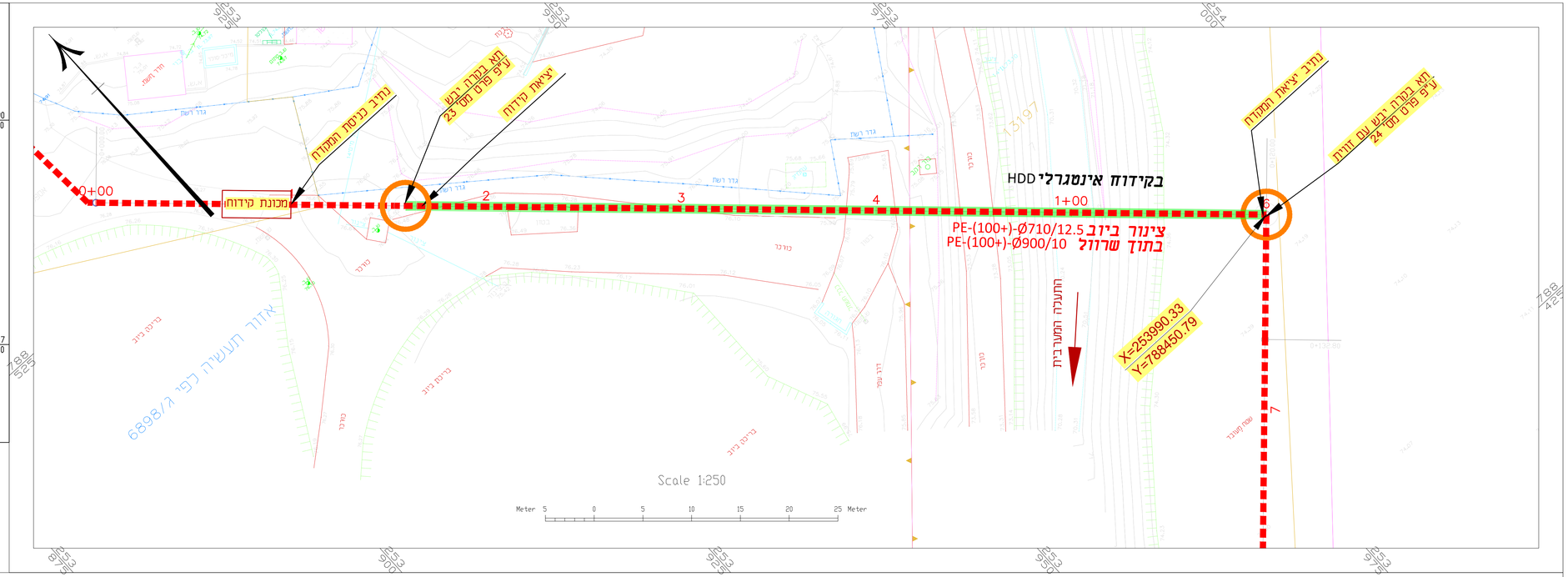

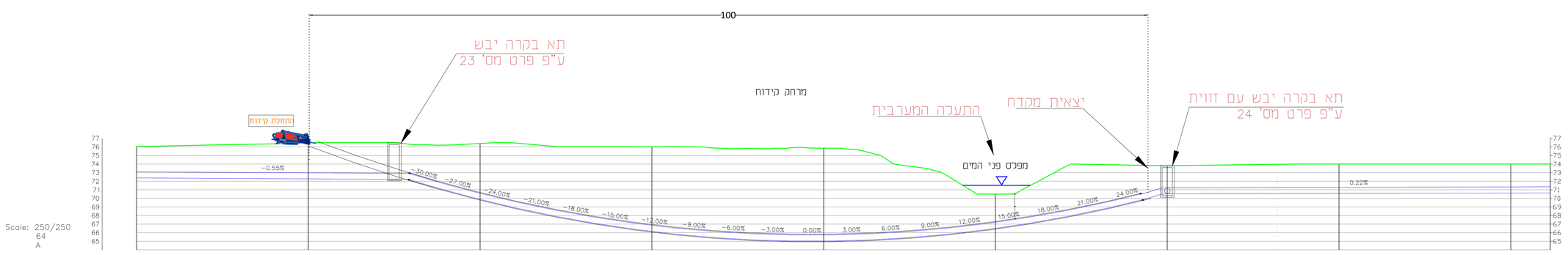

Scale: 250/250
64
A

	0	0=1(תכנית ראשית)	1=2	2=3	3=4	4=5	5=6	6=7	7=8	8=9	8
מס' חתך											
מרחק סכומי		20.00	40.00	60.00	80.00	96.24	100.00		140.00	160.00	
שיפוע מתוכנן ואורך		i=0.55% L=31.69	i=30.00% L=3.25	i=27.00% L=4.60	i=24.00% L=4.60	i=21.00% L=4.60	i=18.00% L=4.60	i=15.00% L=4.60	i=12.00% L=4.60	i=9.00% L=4.60	i=6.00% L=4.60	i=3.00% L=4.60	i=0.00% L=4.60	i=3.00% L=4.60	i=6.00% L=4.60	i=9.00% L=4.60	i=12.00% L=4.60	i=15.00% L=4.60	i=18.00% L=4.60	i=21.00% L=4.60	i=24.00% L=4.60	i=27.00% L=4.60	i=30.00% L=4.60	i=0.22% L=19.76
עומק כיסוי קרקע		2.95	3.48	3.39	4.25	6.50	6.85	7.42	8.22	8.90	9.15	9.46	9.73	9.95	10.17	10.12	10.12	9.41	7.59	5.86	3.38	3.29	3.65	5.25	4.33	3.14	2.65	2.56	2.71	2.66	2.65
עומק חפירה		3.66	4.19	4.10	4.96	6.91	7.56	8.13	8.93	9.61	9.86	10.17	10.44	10.66	10.88	10.83	10.83	10.12	8.30	6.57	4.02	4.00	4.36	5.96	5.04	3.85	3.36	3.27	3.42	3.37	3.36
רום תחתית צינור		72.39	72.28	72.21	71.24	69.88	68.89	67.92	67.10	66.41	66.16	65.85	65.44	65.16	65.03	65.03	65.03	65.16	65.44	65.85	66.41	66.50	67.10	67.92	68.89	69.99	70.46	70.54	70.58	70.63	70.64
רום קיים		76.47		76.40			76.02				75.86										71.50	70.50							74.00		74.00
סוג הצינור וקוטר		צינור ביוב PE-100+ PN12.5 Ø710 בתוך שרוול PE-100+ PN10 Ø900																													צינור ביוב PE-100+ PN12.5 Ø710 בתוך שרוול PE-100+ PN10 Ø900

מקרא

- קו ביוב מתוכנן בתוך שרוול
- קו ביוב מתוכנן
- שוחת ביוב

הערות ושינויים

מספר/תחזיקת קידוח	תיאור	תאריך

לביצוע ○ למכרז ◉ לאישור ○ לעיון ○

פלגי מים בע"מ
חברה לפיתוח מקורות מים
מתחם מ.א.מנידו 1812000
טל. 04-9893078, 04-9893231
office@p-ma.co.il פקס 04-9893502
www.palgey-maim.co.il
פלגי מים

DHVMED
ENVIRONMENT.CONSULTING.ENGINEERING

הוכן עבור
קולחי גליל עליון בע"מ
מי התנור

תכנית
קווי הולכה
מט"ש קרית שמונה

גיליון
חציית התעלה המערבית בקידוח
HDD

תאריך	06.2021
רכין	אמיר וייסמן
שרטט	אמיר וייסמן
קנ"מ	1:250
בקר	שאהין עוינאת

שם קובץ
H:\Data2020\08-20-3976\04-Dwg\Drawings_PM\3976-10CLS.dwg
מס' גיליון
3976-10ls